

Corte de Caja

Para realizar el corte de una terminal se debe realizar lo siguiente:

Estar en el módulo de punto de venta y presionar el botón de cortes , si el usuario tiene el permiso para realizar el corte de caja podrá realizar dicho corte, de lo contrario mostrara el siguiente cuadro de dialogo:

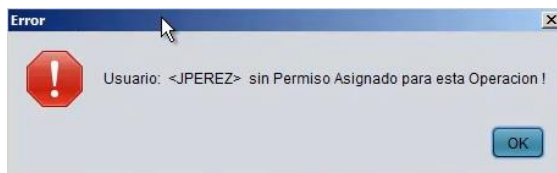

Donde se va a indicar que el usuario no tiene el permiso para realizar el corte de caja; y se tendrá que hablar al administrador para que este lo pueda procesar; se presiona el botón "ok" y aparece el siguiente cuadro de dialogo:



Donde se captura el usuario y clave del administrador o la persona que tenga el permiso para hacer el corte, se presiona el botón "Entrar sesión"; el sistema pregunta en el siguiente recuadro de impresión:

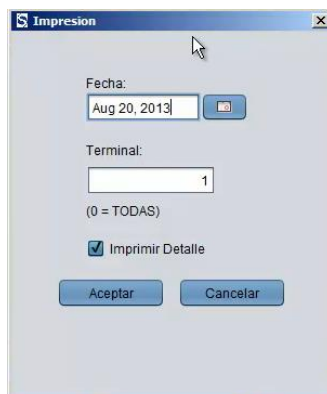

La fecha, que por default esta la fecha actual, sin embargo puede seleccionar y cambiar con el botón  y la terminal de la cual se va a sacar el corte de caja, en caso de que se cuenten con varias terminales en la sucursal o tienda, se escribe el cero:

Terminal:

 (0 = TODAS)

Para indicar que se va a sacar el corte de todas las terminales que se encuentran en la tienda o sucursal.

También cuenta con la opción de imprimir detalle:

Imprimir Detalle

El cual se refiere a mostrar producto por producto de toda la mercancía que se vendió en el día.

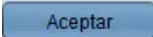
Se presiona el botón Acepta  y se envía la información del corte a la impresora de tickets:

BURR-INN
 AVE. TOMAS FERNANDEZ 8517, MONUMENTAL, CP:
 32100, JUAREZ, CHIHUAHUA, MEXICO

AAA010101AAA
 856 6457415

Sucursal: 2 Caja: 1
 Fecha: 20/08/2013 Imp: 20/08/2013 22:42 PM

Ventas con IVA:	\$ 1,062.00
IVA:	\$ 105.24
Ventas sin IVA:	\$ 956.76

Categoria	Pzas	Total
4 BEBIDAS	16	164.00
1 BURRITOS	12	228.00
3 TACOS	15	285.00
2 TORTAS	15	385.00

Producto	Pzas	Total
BURRITO DE BISTEK RANCHERO	2	38.00
BURRITO DE LENGUA	10	190.00
COCA-COLA	12	108.00
COCA-COLA	2	18.00
JARRA DE LIMONADA	2	38.00
TACOS DE BISTEK	15	285.00

Fin de Corte

En el corte se muestran los datos de la sucursal, la venta total del día, un desglose de categoría de los productos, y como se seleccionó la impresión de detalle se imprime producto por producto, las piezas de cada uno y el total de artículos que fueron vendidos e indica el fin de corte.

Esta es la manera de realizar el corte de una caja.

Para mayores informes, favor de seguir viendo los manuales y video tutoriales o contáctenos en:

SisMod

Tel: (656) 379 5889

Radio Nextel: 92*10*22249

email: contacto@sismod.com

www.sismod.com

Cd. Juárez, Chih. México